

台山市财政局

加急

台财采购函〔2021〕1号

转发《关于加快上传 2020 年度“国家扶贫 832 平台”已完成采购订单的支付凭证的通知》

各镇（街）政府（办事处），市直各单位：

现将江门市财政局《关于加快上传 2020 年度“国家扶贫 832 平台”已完成采购订单的支付凭证的通知》（江财采购函〔2021〕4号）转发给你们，请遵照执行。

（市财政局联系人：文佩妍；电话：5538078。）



公开方式：主动公开

广东省江门市财政局

加 急

江财采购函〔2021〕4号

关于加快上传 2020 年度“国家扶贫 832 平台” 已完成采购订单的支付凭证的通知

市直各有关单位，各市（区）财政局：

根据省财政厅《广东省财政厅关于开展“国家扶贫 832 平台”采购执行情况存在问题自查及整改工作的通知》（粤财采购函〔2020〕57号）和《关于开展我市“国家扶贫 832 平台”采购执行情况存在问题和及整改工作的通知》（江财采购函〔2020〕108号）的要求，各级预算单位 2020 年度在“国家扶贫 832 平台”已完成采购订单必须于 2021 年 1 月 15 日前上传相应的支付凭证。根据省财政厅通报，我市仍有 2000 多笔订单未按要求上传支付凭证，为此，请各有关预算单位务必高度重视，加快上传支付凭证进度，未按时上传支付凭证的订单金额将不计入各预算单位 2020 年度统计数据。现将有关事项通知如下：

一、未上传支付凭证情况

根据省财政厅下发数据显示，截至 1 月 6 日，我市共有 2166 笔订单未按照《贫困地区农副产品网络销售平台采购人操作手册》

的要求在支付货款后上传支付凭证，金额合计 554.15 万元（详见附件 1）。其中，未完成交易总额占交易总额比例较高的市（区）包括蓬江区、台山市、新会区。未完成交易总额较高的市级预算单位包括市市场监督管理局、江门市应急管理局、江门市教育局、江门市公安局、江门市住房和城乡建设局。

二、工作要求

请全市各级预算单位切实提高政治站位，在全面清查“国家扶贫 832 平台”采购执行情况的基础上，对照《全市未上传支付凭证订单统计表》（附件 1）自查本单位问题并进行整改。各级预算单位对所有订单必须及时支付货款，如通过银行转账等线下方式付款的必须及时上传支付凭证（操作教程见附件 3、4）。财政部明确要求，对于 12 月 31 日前到货的订单，各级预算单位必须于 2021 年 1 月 15 日前在“国家扶贫 832 平台”上传支付凭证，否则不计入本单位 2020 年度统计范围。对不按时上传支付凭证，影响全市实际完成额度的单位，如发现相关人员存在失职失责问题，将按相关工作要求处理。

三、注意事项

（一）只有在平台上已采购订单状态为“已完成”或“待评价”的，说明已经上传支付凭证完成交易流程，无需重复上传。

（二）对于上传了支付凭证的订单，在采购人管理系统显示“交收中”状态的，且仍纳入到未上传支付凭证统计范围的，请确定是否已经进行“验票”操作，验票完成后即可跳转到“待评

价”状态即可。

(三) 请各一级部门对照《“国家扶贫 832 平台”市本级单位未完成交易情况表》(附件 2)及时转发传达各自下级单位并做好督促工作。

- 附件：1. 《“国家扶贫 832 平台”全市未完成交易情况表》
2. 《“国家扶贫 832 平台”市本级单位未完成交易情况表》
3. 扶贫 832 平台订单支付流程-直接上传支付凭证
4. 扶贫 832 平台订单无待支付贷款按钮上传操作流程



(联系方式：市财政局政府采购监管科陈子亮：
0750-3507009；网络销售平台：4001188832)

公开方式：不公开

抄送：江门市扶贫开发办公室、江门市供销合作联社。

附件1:

“国家扶贫832平台”全市未完成交易情况表
(数据截止1月6日)

单位: 万元

预算单位名称	已完成订单数量	未完成订单数量	交易总额	已完成交易总额	未完成交易总额	未完成交易总额占交易总额比例
全市	5829	2166	1819.39	1265.24	554.15	554.15
市本级合计	1288	647	450.43	293.04	157.39	34.94%
蓬江区合计	170	230	122.25	29.89	92.36	75.55%
开平市合计	458	75	60.51	55.63	4.88	8.06%
台山市合计	799	425	131.1	72.69	58.41	44.55%
江海区合计	191	45	92.9	74.75	18.15	19.54%
鹤山市合计	731	55	211.04	190.63	20.41	9.67%
新会区合计	1683	607	645.14	462.94	182.2	28.24%
恩平市合计	509	82	106.02	85.67	20.35	19.19%

附件2:

“国家扶贫832平台”市本级单位未完成交易情况表
(数据截止1月6日)

单位: 万元

预算单位名称	已完成订单数量	未完成订单数量	交易总额	已完成交易总额	未完成交易总额
市本级合计	1288	647	450.43	293.04	157.39
江门市市场监督管理局	4	45	21.61	1.78	19.83
江门市应急管理局	47	137	24.67	6.29	18.38
江门市教育局	12	11	38.67	24.19	14.48
江门市第一职业高级中学	2	3	15.56	3.47	12.09
江门市公安局	95	49	77.08	66.38	10.7
江门市住房和城乡建设局	11	39	9.12	0.93	8.19
江门市政务服务数据管理局	0	62	7.67	0	7.67
江门职业技术学院	7	1	36.72	29.84	6.88
江门市农业农村局	53	32	12.72	5.85	6.87
江门市政府投资工程建设管理中心	13	21	5.86	0.38	5.48
江门市交通运输局	22	29	7.53	2.07	5.46
中国共产主义青年团江门市委员会	0	5	4.5	0	4.5
中国共产党江门市委员会组织部	4	10	4.47	0.24	4.23
江门市人力资源和社会保障局	11	16	5.2	1.16	4.04
江门市人民政府行政服务中心	0	14	3.98	0	3.98
江门市机关事务管理局	31	8	15.74	12.22	3.52
江门市人民代表大会常务委员会委员会办公室	2	8	4.23	1.19	3.04
江门市强制隔离戒毒所	0	4	2.43	0	2.43
江门市生态环境局	24	38	3.63	1.28	2.35
江门市城市管理和综合执法局	8	3	8.85	6.58	2.27

“国家扶贫832平台”市本级单位未完成交易情况表

(数据截止1月6日)

单位：万元

预算单位名称	已完成订单数量	未完成订单数量	交易总额	已完成交易总额	未完成交易总额
江门市司法局	11	3	3.92	1.68	2.24
中国共产党江门市委员会党校	0	8	1.81	0	1.81
江门市特殊教育学校	0	5	1.72	0	1.72
江门市卫生健康局	1	13	2.72	1.12	1.6
中共江门市宣传部	7	6	3.65	2.26	1.39
江门市第三人民医院	0	11	1.16	0	1.16
江门市技师学院	5	1	5	3.88	1.12
江门市供销合作联社	1	4	1.37	0.29	1.08
江门市北苑小学	0	8	0.94	0	0.94
江门市自然资源局	34	8	1.59	0.76	0.83
中国共产党江门市委员会机构编制委员会办公室	0	4	0.81	0	0.81
广东省江门市科学技术协会	0	6	0.8	0	0.8
中国共产党江门市委员会老干部局	4	2	0.74	0.1	0.64
江门市住宅专项维修资金管理中心	2	7	0.91	0.35	0.56
江门市生态环境局台山分局	0	25	0.5	0	0.5
江门市信访局	18	5	1.58	1.13	0.45
江门市卫生幼儿园	0	2	0.44	0	0.44
江门市培英高级中学	2	2	6.22	5.81	0.41
江门市民政局	90	5	31.43	31.04	0.39
江门市福利彩票发行中心	33	5	2.01	1.62	0.39
江门市社会保险基金管理局	11	1	2.05	1.71	0.34

“国家扶贫832平台”市本级单位未完成交易情况表

（数据截止1月6日）

单位：万元

预算单位名称	已完成订单数量	未完成订单数量	交易总额	已完成交易总额	未完成交易总额
江门市教育第一幼儿园	0	1	0.25	0	0.25
江门市科学技术局	100	1	7.05	6.83	0.22
江门市科技服务中心 (江门市生产力促进中心)	100	1	7.05	6.83	0.22
江门市金融工作局	5	1	1.55	1.43	0.12
江门市水利局	90	1	3.9	3.81	0.09
江门市水资源开发利用中心	80	1	2.98	2.89	0.09
江门市文化广电旅游体育局	36	1	3.52	3.46	0.06
江门市文化馆(非物质文化遗产保护中心)	6	1	0.25	0.19	0.06
江门市职业技能鉴定指导中心	0	1	0.05	0	0.05
江门市林业科学研究所 (广东省(江门)区域性林业试验中心、江门市林业种苗站)	0	1	0.03	0	0.03
江门市土地储备中心	46	1	1.51	1.5	0.01
江门市四堡林场	12	1	0.1	0.09	0.01

扶贫 832 平台支付货款（线下支付）操作流程

登陆扶贫 832 平台 www.fupin832.com 进行支付货款凭证上传

具体操作如下：

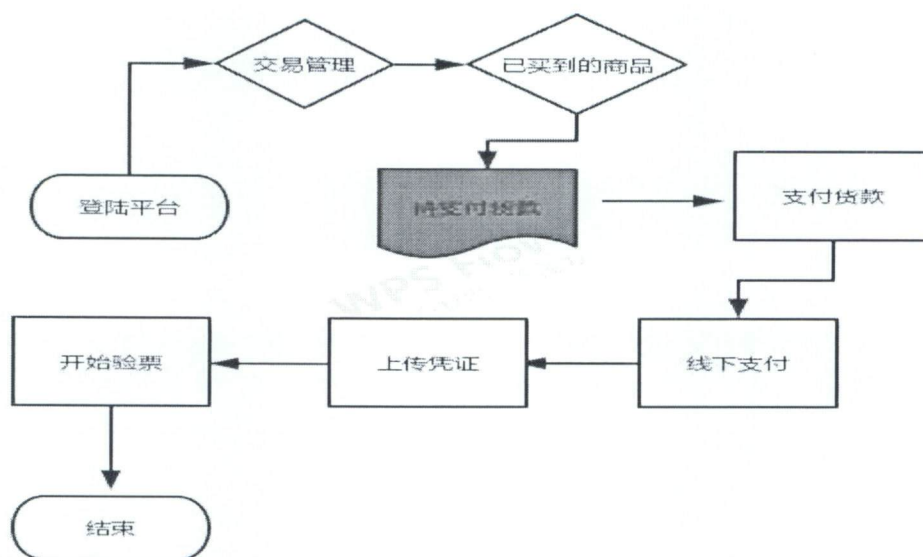

1、点击交易管理-已买到的商品-待支付货款

The screenshot shows the '待支付货款' (Pending Payment) section of the Fupin 832 platform. The interface includes a search bar, a table of orders, and a sidebar with navigation options. A red box highlights the '待支付货款' tab, and a red arrow points to the '待支付货款' column in the table.

商品名称	合同编号	成交数量	成交单价	成交金额	解款/申请合同	订单日期	操作
订单编号: XD2020121001394185	供应商: 湖北石... 有限公司	供应商联系人: 程小卫	联系电话: 18510121314				
商品名称: 恩施景冠瑞山石... 5斤礼盒装农家... 腊肉							
XC2020121001394185	5斤	28.00元	140元 (运费: 0元)		2020-12-10 17:41:19		查看详情 查看详情 支付货款
订单编号: XD2020121001394186	供应商: 八... 电子商务有限公司	供应商联系人: 余... 磊	联系电话: 18510121314				
商品名称: 通山... 八... 牌... 100g*2... 罐/盒							
XC2020121001394186	1盒	65.00元	65元		2020-12-10 17:41:19		查看详情 查看详情 支付货款
订单编号: XD2020121001394187	供应商: 湖北... 农产品... 有限公司	供应商联系人: 陈子歌	联系电话: 18510121314				
商品名称: 鄂... 区... 牌... 240ml/24... 罐							
XC2020121001394187	1罐	120.00元	120元		2020-12-10 17:41:19		查看详情 查看详情 支付货款
订单编号: XD2020121001394182	供应商: 通山... 九... 牌... 特色... 食品...	供应商联系人: 陈元明	联系电话: 18510121314				

2、点击支付货款，选择线下支付

合同编号XC2020121001394185

商品	单价(元)	购买量	金额合计(元)
供应商：湖北石溪彩米有限公司 联系人：程小卫 联系电话：18510121314			
 商品类目：糙米 商品名称：通城县见峰山石溪彩米糙米...	¥ 28	5斤	140

运费：0.00 元
商品金额：140.00元
总金额合计(含运费)：140.00元
已预付货款：0.00元
还需支付货款：140.00元

货款支付

网银支付

线下支付

支付

温馨提示：您所选商品的付款方式为先款后货，请与供应商确认发货时间后再付款，并尽快完成收货，避免造成资金损失！

3、上传凭证（电汇、银行转账、支票、个人网银支付、微信、支付宝等已付款的截图）

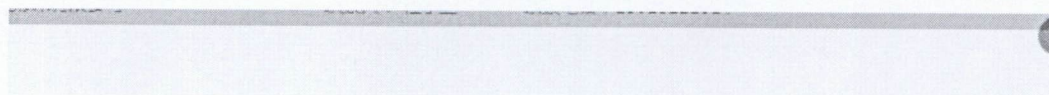

供应商账户信息：

公司名称：湖北石溪彩米有限公司
开户银行：湖北通城农村商业银行股份有限公司马港支行
开户账号：82010000002870071

银行流水号：

上传凭证截图(0/3)*：



提交

扶贫 832 平台订单支付（线下支付） 操作流程

登陆扶贫 832 平台 www.fupin832.com 进行支付货款凭证上传



无待支付货款按钮

提示：待验货/验票，需要进行验货后再支付货款

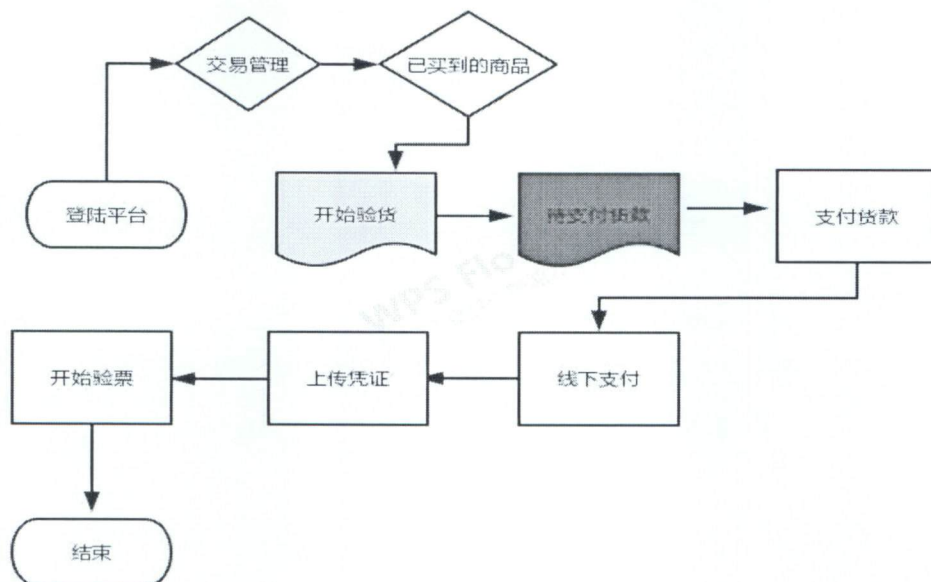

1、点击交易管理-已买到的商品-待验货/验票-开始验货

全部 待支付订单 待支付货款 待发货 待验货/验票 待评价 已关闭 已完成

订单编号: 商品名称: 查看详情/条件 >

查询 重置

商品名称	合同编号	成交量	成交单价	成交额	订单日期	操作
订单编号: XD2020031700070737	供应商: 冠达贸易(烟台)有限公司	供应联系人: 李强	联系电话: 18510121314			
商品名称: 【定边县】测试商品-2						
	XC2020031700070737	1	1	1	2020-03-17 13:52:46	查看订单 查看详情 查看详情 查看详情 查看详情
	JH202003170008683					

共1页 共1条记录

2、点击开始验货-确认收货

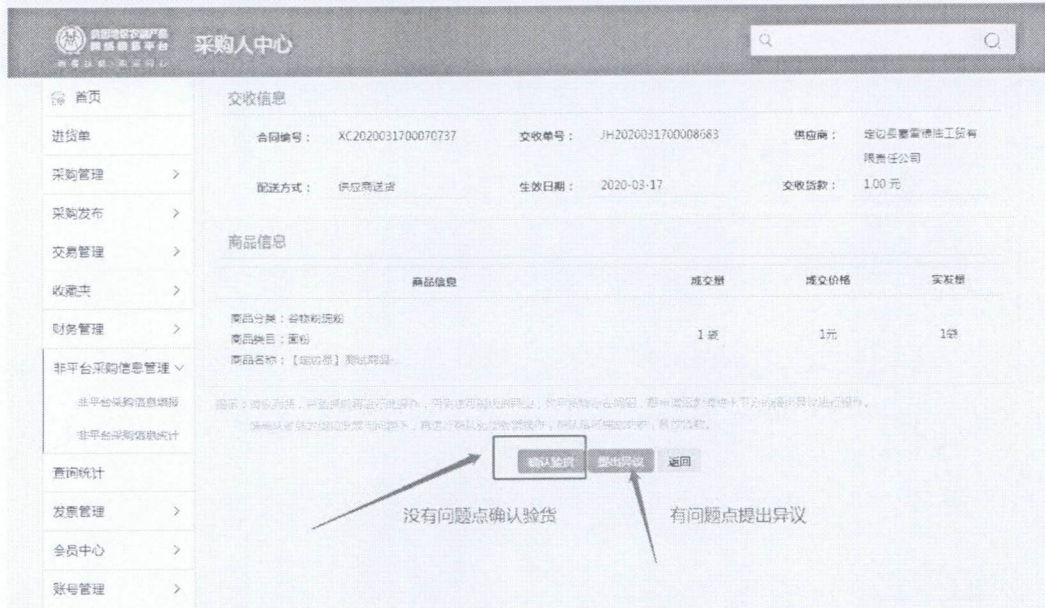

3、点击支付货款，选择线下支付

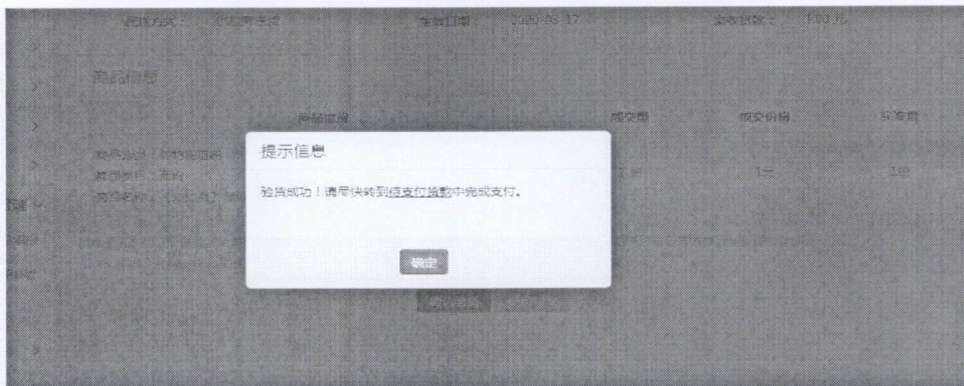

合同编号XC2020121001394185

商品	单价(元)	购买量	金额合计(元)
供应商：湖北石漠彩米有限公司 联系人：程小卫 联系电话：18510121814 商品类目：糙米 商品名称：通城县见山石漠彩米糙米...	¥ 28	5斤	140

运费：0.00元
 商品金额：140.00元
 总金额合计(含运费)：140.00元

已预付货款：0.00元
 还需支付货款：140.00元

货款支付

网银支付
 线下支付

支付

温馨提示：您所选购商品的付款方式为先款后货，请与供应商确认发货时间后再付款，并尽快完成收货，避免造成资金损失！

4、上传凭证（电汇、银行转账、支票、个人网银支付、微信、支付宝等已付款的截图）

供应商账户信息：

公司名称：湖北石溪彩米有限公司

开户银行：湖北通城农村商业银行股份有限公司马港支行

开户账户：82010000002870071

银行流水号：

上传凭证截图(0/3)*：

提示：待发货状态，需要联系供应商发货后，进行验货再支付货款操作如待验货/验票操作流程

全部 待支付订金 待支付货款 待发货 待验货/验票 待评价 已关闭 已完成

订单编号： 商品名称： [更多查询条件 >](#)

[订单遇到问题?](#)

商品名称	合同编号	成交量	成交单价	成交金额	状态	订单日期	操作
订单编号：XD2020121501394676 供应商：海伦市佳谷食品有限公司 供应商联系人：程明岩 联系电话：18510121314 商品名称：海伦市富源长粒香大米10公斤							
	XC2020121501394676 JH2020121503177140	20袋	98元	1960元 (运费：920元)	待发货	2020-12-15 22:12:32	查看详情 查看合同
订单编号：XD2020121001394192 供应商：大悟县三皇粮米业有限公司... 供应商联系人：李辉红 联系电话：18510121314 商品名称：大悟县三皇粮米业有限公司... 供应商未进行发货处理							
	XC2020121001394192 JH2020121003176680	1袋	3150元	31500元 (运费：0元)	待发货	2020-12-10 17:57:06	查看详情 查看合同
订单编号：XD2020121001394191 供应商：大悟县三皇粮米业有限公司... 供应商联系人：李辉红 联系电话：18510121314 商品名称：大悟县三皇粮米业有限公司... 需要联系供应商							
	XC2020121001394191 JH2020121003176679	80袋	31500元	2520000元 (运费：0元)	待发货	2020-12-10 17:56:41	查看详情 查看合同